# Bakalar OI
# AJ pozadavky

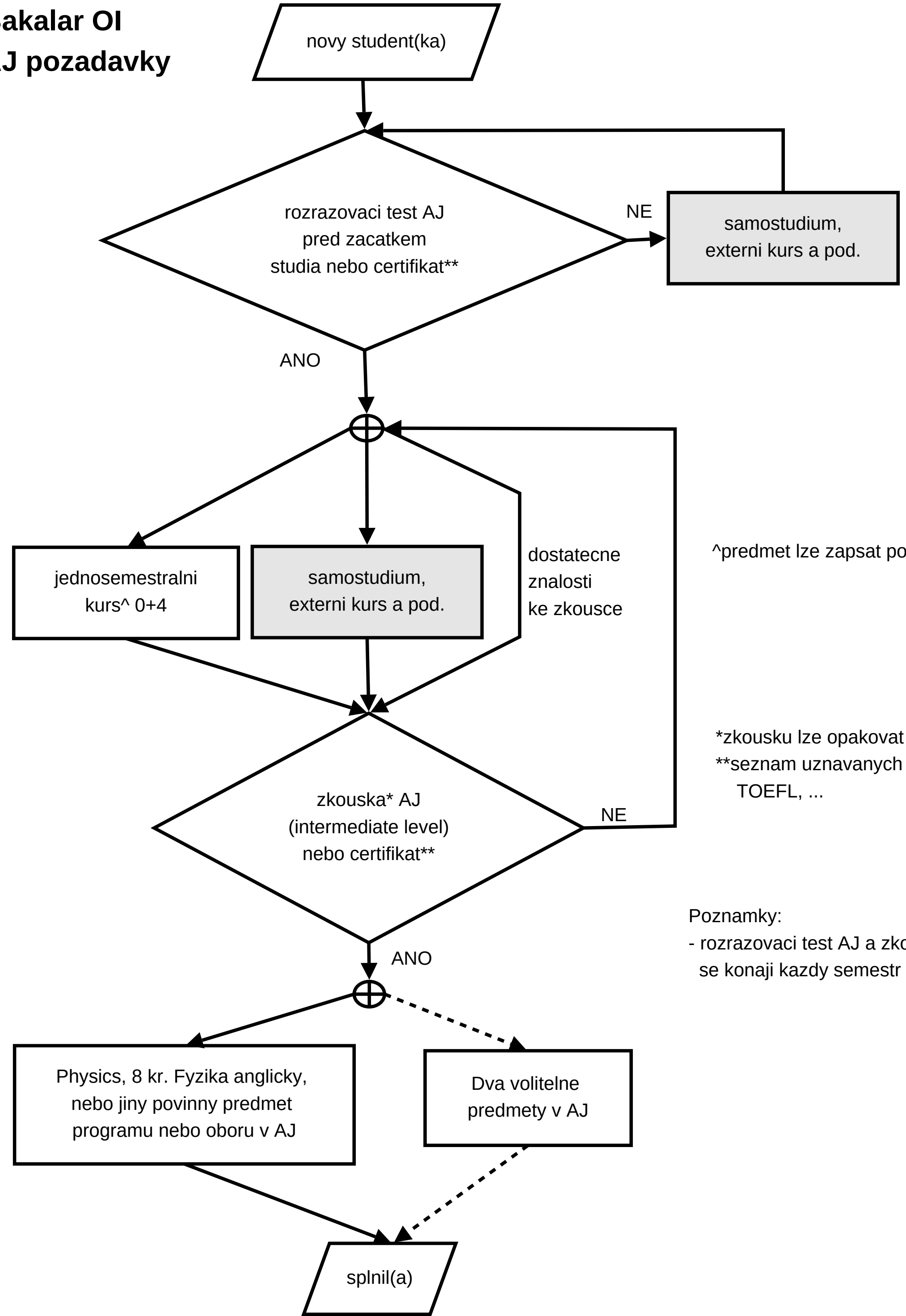


^predmet lze zapsat pouze 1x

*zkousku lze opakovat max. 1x
**seznam uznavanych certfikatu:
TOEFL, ...

Poznamky:
- rozrazovaci test AJ a zkouska AJ se konaji kazdy semestr